

Qui ho pot sol·licitar?

Les persones que reuneixin les condicions següents:

- Tenir un nen/nena admès a l' Escola Bressol Municipal (Sarrià de Ter)
- Presentar sol·licitud i documentació dins de termini (del 2 al 9 juliol de 2020). La sol·licitud es pot presentar telemàticament fent una instància genèrica al web de l'Ajuntament de Sarrià de Ter o presencialment a les Oficines d'Atenció Ciutadana en horari de 9:00 a 13:00h
- No tenir deutes amb l'escola Bressol ni amb l'Ajuntament.
- No trobar-se en cap dels supòsits que impedeixen tenir la consideració de beneficiari, d'acord amb el que estableix l'article 13.2 de la Llei 38/2003, de 17 de novembre , general de subvencions.
- No superar aquests barems econòmics establerts a les bases:

TERMINI : Del 6 al 10 juliol de 2020

Famílies de dos membres:	21.102,00€
Famílies de tres membres:	27.711,00€
Famílies de quatre membres:	32.870,00€
Famílies de cinc membres:	37.301,00€
Famílies de sis membres:	41.580,00€
Famílies de set membres:	45.870,00€
Famílies de vuit membres:	49.644,00€



Ajuntament de Sarrià de Ter



Consorci de Benestar Social
Gironès-Salt

**Escola Bressol Municipal
Confetti
de Sarrià de Ter**



Full informatiu

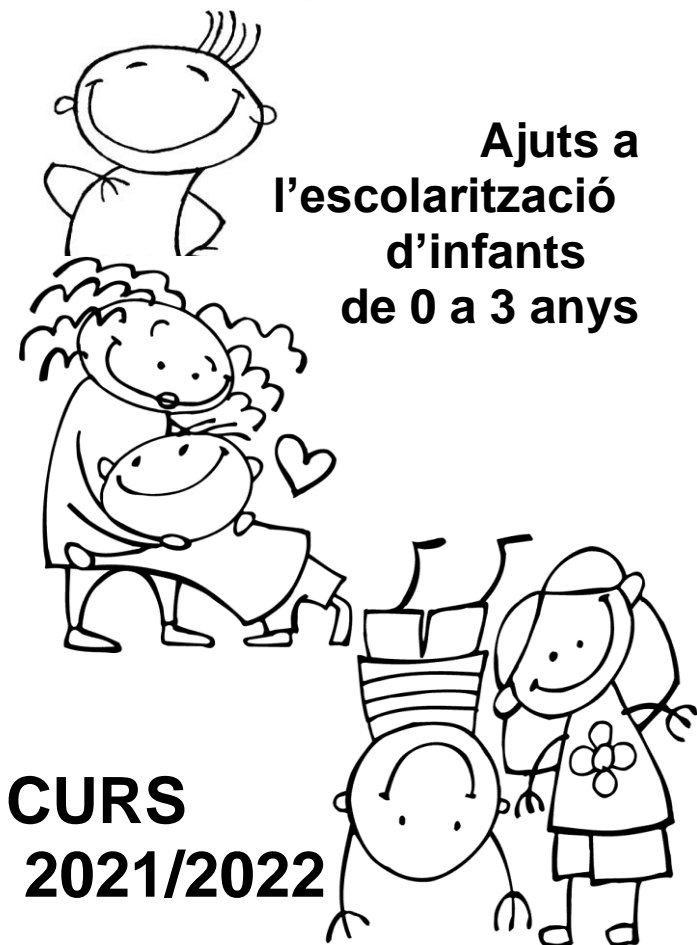

SARRIÀ DE TER

Quins ajuts hi ha?

Les famílies amb vulnerabilitat econòmica poden sol·licitar ajuts en concepte d'escolarització d'infants de 0 a 3 anys de la Generalitat (en cas que es convoquin) o del propi Ajuntament. Els ajuts atorgats es destinaran a minorar la quota de la mensualitat de l'Escola Bressol, en cap cas seran objecte de subvenció la quota de material, de menjador ni de serveis extraordinaris.

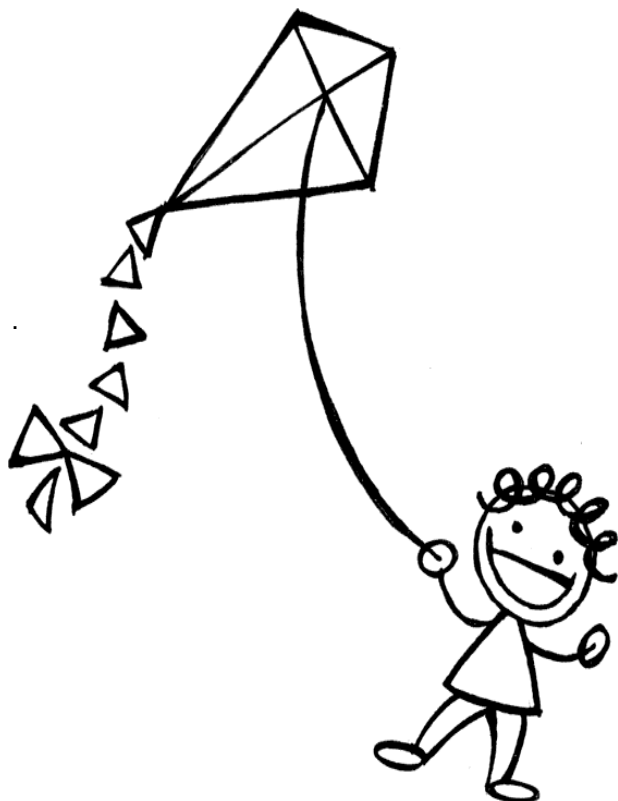

Quina documentació cal adjuntar?

*Recorda consultar les Bases de l'Ajut a la web de l'Ajuntament de Sarrià de Ter ja que aquest és un tríptic informatiu resum.

El full de sol·licitud us serà facilitat a l'Oficina d'Atenció Ciutadana o el podeu descarregar de la web.

Haureu de portar la documentació, que fa referència a **totes les persones que conviuen al mateix domicili que les persones interessades i que constin en el volant de convivència.**

-Sol·licitud signada i omplerta en tots els camps indicats.
-Copia de la sol·licitud de preinscripció i justificant de pagament de matrícula.

-Document identificatiu (DNI, NIE, o Passaport) de la persona sol·licitant i de la resta de membres familiars que constin al certificat de convivència que serà consultat per les tècniques de l'Ajuntament de Sarrià de Ter.
-Llibre de família o altres documents relatius a la filiació de l'infant.

Documentació econòmica: una opció per cada un dels membres computables de la unitat familiar en edat laboral:

Opció 1) Fotocòpia de l'última declaració anual de l'IRPF presentada (exercici 2020).

Opció 2) En el cas de no tenir obligació de fer la declaració d'IRPF, o en el cas que s'hagi modificat substancialment la situació econòmica, cal aportar:

- Certificat d'imposicions íntegres de l'IRPF de l'últim exercici fiscal, de tots els membres computables de la unitat familiar que no l'hagin feta, emès per l'Agència Estatal d'Administració Tributària i Les 3 últimes nòmimes.

-En el cas de no estar treballant:Certificat de l'oficina de Treball de la Generalitat en que s'especifiqui si es percep prestació per desocupació/ subsidi i la seva quantia i el Certificat de vida laboral actualitzat

Altres documentació específica:

-Certificat Renda Garantida Ciutania/ERTE/ERTO..
-Jubilació, orfenesa, ajut de dependència
-Conveni separació/divorci

-Carnet de família nombrosa
-Carnet de família monoparental.
-Certificat de disminució.
-Certificat acolliment
-Informe de CDIAP

Les famílies ateses per Serveis Bàsics Atenció Social i que hagin lliurat la documentació prèviament, seran exemptes de la presentació d'aquesta documentació.

De quina quantitat és l'ajut?

Depenent de la valoració serà:

-Un 50%, 40% , 30% ,20% o 10% de descompte en la quota mensual d'escolarització depenent de la puntuació obtinguda.

En cap cas el descompte s'efectuarà sobre la quota de material ni la despesa de menjador o d'altres serveis extraordinaris.

Com sabré si m'han concedit o no l'ajut?

La resolució serà comunicada per notificació electrònica a les persones interessades.

A partir de setembre s'aplicarà el descompte corresponent.

